

中華民國112年度

新 北 市 總 預 算

新北市政府教育局主管

新北市地方教育發展基金
新北市瑞芳區義方國民小學

附屬單位預算之分預算
(非營業部分)

(法定版)

新北市瑞芳區義方國民小學編

新北市瑞芳區義方國民小學
新北市地方教育發展基金
目 次
中 華 民 國 112 年度

一、業務計畫及預算說明.....	第	1	-	4	頁
二、預算主要表					
1、基金來源、用途及餘絀預計表.....	第	5	-	5	頁
2、基金來源、用途及餘絀預計表說明.....	第	6	-	6	頁
3、現金流量預計表.....	第	7	-	7	頁
三、預算明細表					
1、基金來源明細表.....	第	8	-	8	頁
2、基金用途明細表.....	第	9	-	11	頁
四、預算附表					
單位(或計畫)成本分析表.....	第	12	-	12	頁
五、預算參考表					
1、5年來主要業務計畫分析表.....	第	13	-	13	頁
2、員工人數彙計表.....	第	14	-	14	頁
3、用人費用彙計表-依人員別.....	第	16	-	17	頁
4、用人費用彙計表-依用途別.....	第	18	-	19	頁
5、各項費用彙計表.....	第	20	-	22	頁
六、附 錄					
1、預計平衡表.....	第	23	-	23	頁
2、資本資產明細表.....	第	24	-	24	頁

新 北 市 瑞 芳 區 義 方 國 民 小 學

新 北 市 地 方 教 育 發 展 基 金

業務計畫及預算說明

中華民國 112 年度

壹、基金概況

一、設立宗旨及願景

- (一)本校依據「國民教育法」之規定辦理，以養成德、智、體、群、美五育均衡發展之健全國民為宗旨。
- (二)本校自 99 年度起依教育經費編列與管理法第 13 條規定設置「新北市地方教育發展基金」，以促進教育健全發展，提昇教育經費運用績效。

二、施政重點

- (一)培育五育兼備，多元性向發展之健全國民。
- (二)加強生活教育，引導人生正確價值方向和行為態度。
- (三)陶冶並平衡身心發展，促進並調和群己關係。
- (四)精進教師專業知能，豐富教學內容，建立優質專業形象。
- (五)提升人文及科技術養，豐富生活內涵，並增進創造思考及適應社會變遷之能力。

三、組織概況

本校設置校長 1 人，綜理全校校務，下設教導處、總務處、輔導室、附設幼兒園、人事室及會計室等單位，員額編制教師 18 人、教保員 1 人、職員 4 人、工友 1 人、廚工 1 人，共計 26 人。

四、基金歸類及屬性

本基金係預算法第 4 條第 1 項第 2 款所定，特定收入來源，供特殊用途之特別收入基金，並編製附屬單位預算。

貳、業務計畫

單位：新臺幣千元

一、基金來源

來源別	本年度預算數	實施內容
勞務收入	10	服務收入 1 萬元。
財產收入	1	利息收入 1 千元。
政府撥入收入	29,321	公庫撥款收入 2,932 萬 1 千元。
教學收入	474	學雜費收入 47 萬 4 千元。

二、基金用途

業務計畫	本年度預算數	實施內容
國民教育業務計畫	29,756	本年度預算編列 2,975 萬 6 千元，計有普通班 6 班、特教班 1.5 班、附設幼兒園 1 班，合計 8.5 班，學生人數 118 人；本計畫擬新購各科教學設備，充實各科教材，以提高教學效能，革新教學方法；辦理場地開放、藝文競賽、數位教學、科學推廣、學生輔導等項目，以期透過各項活動，強健學生身心體魄，增進學生生活智慧；配合校務推動行政處室支援工作，進而增進運作效能。
建築及設備業務計畫	50	本年度預算編列 5 萬元，計有其他設備 5 萬元，辦理充實各項教學、辦公設備及學校館藏圖書。

參、預算概要

一、基金來源及用途之預計

(一)本年度基金來源 2,980 萬 6 千元，較上年度預算數 2,848 萬 7 千元，增加 131 萬 9 千元，約 4.63%，主要係公庫撥款收入增加所致。

(二)本年度基金用途 2,980 萬 6 千元，較上年度預算數 2,853 萬 7 千元，增加 126 萬 9 千元，約 4.45%，主要係用人費用增加所致。

二、基金餘絀之預計

本年度基金來源及用途相抵後，賸餘為 0，較上年度預算數 5 萬元，減少 5 萬元。

三、補辦預算事項：無。

肆、以前年度計畫實施成果概述

一、前（110）年度計畫實施成果概述：基金來源決算數 2,958 萬 4,902 元，基金用途決算數 2,957 萬 8,907 元，賸餘數 5,995 元。

二、上年度已過期間（111 年 1 月 1 日至 6 月 30 日止）計畫實施成果概述：

(一)基金來源部分：勞務收入 5,000 元、政府撥入收入 1,723 萬 496 元、教學收入 22 萬 7,900 元、其他收入 1 萬 4,467 元。

(二)基金用途部分：國民教育業務計畫 1,721 萬 5,393 元。

(三)總計 111 年上半年賸餘數 26 萬 2,470 元。

伍、組織系統圖

新北市瑞芳區義方國民小學
組 織 系 統 圖

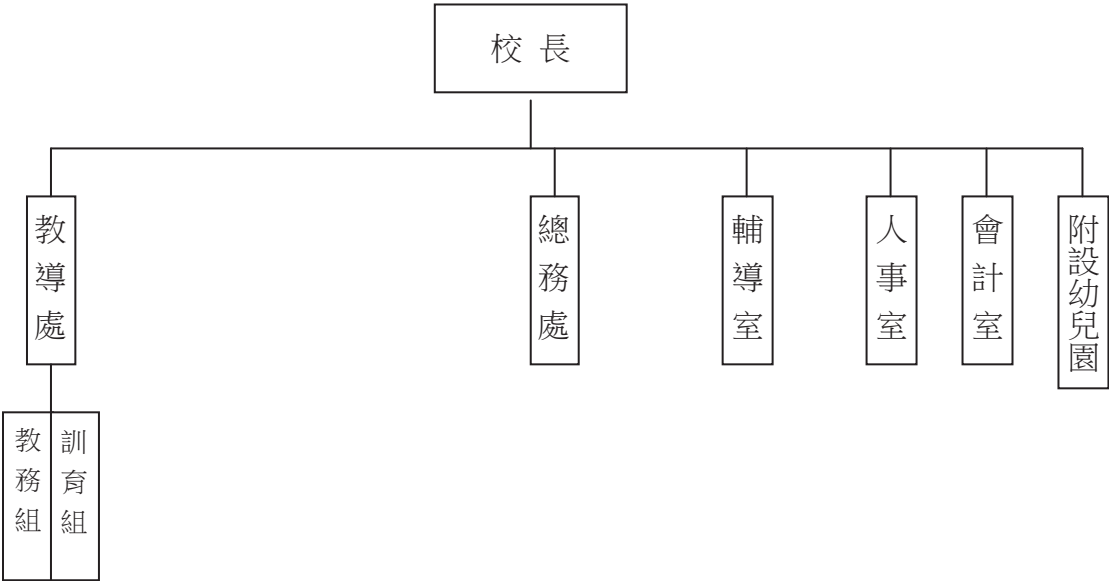

員額編制表																						
教育人員					公務人員												技工工友				編 制 員 額 總 計	
總 班 級 數	總 教 師 人 數	校 長	教 保 員	專 任 運 動 教 練	組 長	幹 事	護 理 師 或 護 士	營 養 師	主 任 (人)	助 理 員 (人)	書 記 (人)	人 事 管 理 員	主 任 (會)	佐 理 員 (會)	會 計 員	留 用 人 員	合 計	技 工	工 友	廚 工		合 計
8.5	18	1	1			1	1		1				1				4		1	1	2	26

新北市瑞芳區義方國民小學
 新北市地方教育發展基金
基金來源、用途及餘絀預計表
 中華民國112年度

單位：新臺幣千元

前年度決算數	項 目	本年度預算數	上年度預算數	比較增減(一)
29,585	基金來源	29,806	28,487	1,319
24	勞務收入	10	30	-20
24	服務收入	10	30	-20
1	財產收入	1	1	0
1	財產處分收入	0	0	0
0	利息收入	1	1	0
29,045	政府撥入收入	29,321	27,934	1,387
29,045	公庫撥款收入	29,321	27,934	1,387
452	教學收入	474	474	0
452	學雜費收入	474	474	0
62	其他收入	0	48	-48
62	雜項收入	0	48	-48
29,579	基金用途	29,806	28,537	1,269
29,519	國民教育計畫	29,756	28,427	1,329
29,519	國民小學教育	29,756	28,427	1,329
60	建築及設備計畫	50	110	-60
60	其他設備	50	110	-60
6	本期賸餘（短絀－）	0	-50	50
792	期初基金餘額	748	792	-44
0	解繳公庫	0	0	0
798	期末基金餘額	748	742	6

備註：

新北市瑞芳區義方國民小學
新北市地方教育發展基金
基金來源、用途及餘絀預計表說明
中華民國 112 年度

壹、基金來源：

- 一、勞務收入：本年度預算數為 1 萬元，主要為場地租借收入 1 萬元。
- 二、財產收入：本年度預算數為 1 千元，主要為專戶利息收入 1 千元。
- 三、政府撥入收入：本年度預算數為 2,932 萬 1 千元，主要為市庫撥款收入 2,932 萬 1 千元。
- 四、教學收入：本年度預算數為 47 萬 4 千元，主要為幼兒園學費收入 42 萬元、幼兒園學生生活動費收入 5 萬 4 千元。

貳、基金用途：

- 一、國民教育業務計畫：本年度預算數為 2,975 萬 6 千元，主要擬新購各科教學設備，充實各科教材，以提高教學效能，革新教學方法；辦理場地開放、藝文競賽、數位教學、科學推廣、學生輔導等項目，以期透過各項活動，強健學生身心體魄，增進學生生活智慧；配合校務推動行政處室支援工作，進而增進運作效能。
- 二、建築及設備業務計畫：本年度預算數為 5 萬元，包括其他設備 5 萬元，主要係辦理充實各項教學、辦公設備及學校館藏圖書以改善教學環境，增進教學效能。

單位：新臺幣千元

註：

新北市瑞芳區義方國民小學
 新北市地方教育發展基金
基金來源明細表
 中 華 民 國 112年 度

單位：新臺幣千元

科目及業務項目	單 位	預 算 數			說 明
		數量 (業務量)	利(費)率	金 額	
勞務收入				10	
服務收入	年	1	10,000	10	場地租借(收支併列)
財產收入				1	
利息收入	年	1	1,000	1	專戶利息收入
政府撥入收入				29,321	
公庫撥款收入	年	1	29,321,000	29,321	市庫撥款收入
教學收入				474	
學雜費收入	年	1	54,000	54	學生活動費(收支併列)-幼兒園
學雜費收入	年	1	420,000	420	學費-幼兒園
總 計：				29,806	

新北市瑞芳區義方國民小學
 新北市地方教育發展基金
基金用途明細表
 中華民國112年度

單位：新臺幣千元

前年度 決算數	業務計畫及 用途別科目	本年度 預算數	上年度 預算數	計畫內容說明
29,519	53 國民教育計畫	29,756	28,427	
29,519	532 國民小學教育	29,756	28,427	
26,129	1 用人費用	26,090	24,777	
17,023	11 正式員額薪資	17,194	16,062	
15,743	113 職員薪金	16,429	15,299	教職員薪資
515		0	0	
765	114 工員工資	765	763	工友薪資及廚工薪資
529	12 聘僱及兼職人員薪資	82	82	
70	124 兼職人員酬金	52	52	國小兼任輔導教師減課鐘點費
459		0	0	
0		30	30	兼代課鐘點費
463	13 超時工作報酬	474	349	
463	131 加班費	463	339	未休假加班費
0		11	10	偏遠交通不便地區交通車隨車人員加班費
3,551	15 獎金	3,572	3,470	
1,549	151 考績獎金	1,570	1,570	教職員工考績獎金
2,002	152 年終獎金	2,002	1,900	教職員工年終獎金
2,619	16 退休及卹償金	2,789	2,824	
102	161 職員退休及離職金	100	100	長期代理代課教師勞退準備金
2,469		1,098	1,159	教職員退休金、撫慰金、獎勵金
0		1,541	1,515	教職員退撫基金提撥
48	162 工員退休及離職金	50	50	工友勞退準備金提撥
1,944	18 福利費	1,979	1,990	
1,680	181 分擔員工保險費	1,680	1,550	教職員工公保、勞保、健保
27	183 傷病醫藥費	43	30	教職員健康檢查費
191	18Y 其他福利費	10	10	教職員休假補助費(逾10日)
46		46	200	公教人員各項補助(婚喪及生育補助、子女教育補助相關費用)
0		200	200	教職員休假補助費(10日內)
2,084	2 服務費用	2,077	2,018	
85	21 水電費	175	205	
69	212 工作場所電費	150	150	電費
16	214 工作場所水費	25	55	水費
43	22 郵電費	52	52	
9	221 郵費	12	12	郵資
34	222 電話費	40	40	電話費
19	23 旅運費	60	60	
19	231 國內旅費	60	60	小型學校差旅費
706	25 修理保養及保固費	462	409	
382	252 一般房屋修護費	330	267	教室、辦公房屋相關建物修繕
143		0	0	

新北市瑞芳區義方國民小學
 新北市地方教育發展基金
基金用途明細表
 中華民國112年度

單位：新臺幣千元

前年度 決算數	業務計畫及 用途別科目	本年度 預算數	上年度 預算數	計畫內容說明
25252	一般房屋修護費	10	20	場地租借(收支併列)-場地租借
0255	機械及設備修護費	86	86	相關維護管理費用
15		15	15	各項機械及設備修護費
141257	雜項設備修護費	21	21	電腦設備及維護管理費
1,12927	一般服務費	1,226	1,190	飲水設備維護費
56279	外包費	60	60	校園保全服務費
99927D	計時與計件人員酬金	204	204	小型自立午餐學校廚工補助-廚工1人
24		0	10	
0		92	88	偏遠交通不便地區交通車隨車人員薪資-1人
0		818	778	校園門禁安全維護費-僱用專人值勤2人薪資、保險、年終工作獎金及退職準備
5027F	體育活動費	52	50	教職員工文康活動費
3028	專業服務費	30	30	
3028Y	其他專業服務費	30	30	校園環境維護費用
7229	公共關係費	72	72	
72291	公共關係費	72	72	應業務需要加強公共關係之費用
4433	材料及用品費	515	505	
44332	用品消耗	515	505	
0321	辦公(事務)用品	100	100	辦公(事務)用之消耗及非消耗品
22		54	54	學生活動費(收支併列)-幼兒園教學活動所需相關費用、物品
370		301	298	辦公費-教學及行政用各項用品、文具、紙張相關經費
2328	醫療用品(非醫療院所使用)	2	2	健康中心衛生保健費
4032Y	其他用品消耗	17	17	社團活動經費
10		8	5	特教班教材編輯費
0		8	5	特教班常年事務費
0		6	6	推動學校健康促進政策經費
0		19	18	運動會相關經費
6244	租金、償債、利息及相關手續費	880	880	
62444	交通及運輸設備租金	880	880	
624442	車租	880	880	偏遠交通不便地區交通車租賃費
2357	會費、捐助、補助、分攤、照護、救濟與交流活動費	182	235	
21472	捐助、補助與獎助	182	229	

新北市瑞芳區義方國民小學
 新北市地方教育發展基金
基金用途明細表
 中華民國112年度

單位：新臺幣千元

前年度 決算數	業務計畫及 用途別科目	本年度 預算數	上年度 預算數	計畫內容說明
0726 190	獎助學員生給與	6 141	6 193	國小原住民學生獎學金 低收入戶、中低收入戶、身心 障礙及家庭突遭變故學生午餐 補助
0 2472Y	其他捐助、補助與獎助	10 2	5 2	國小低收入戶學生助學金 幼兒園兒童節禮物
0 0		19 4	19 4	教師節紀念品 國小兒童節禮物
2074	補貼、獎勵、慰問、照 護與救濟	0	6	
20743	獎勵費用	0	6	
39	其他	12	12	
391	其他支出	12	12	
391Y	其他	12	12	偏遠交通不便地區交通車隨車 人員保險費
605M	建築及設備計畫	50	110	
605M4	其他設備	50	110	
605	購建固定資產、無形資 產、非理財目的之長期投 資及營舍與設施工程支出	50	110	
6051	購建固定資產	50	110	
0516	購置雜項設備	0	50	
60		10	10	充實學校館藏圖書
0		40	50	充實各項教學及辦公設備
29,579	總 計	29,806	28,537	

新北市瑞芳區義方國民小學
 新北市地方教育發展基金
單位（或計畫）成本分析表
 中 華 民 國 112年 度

單位：新臺幣千元

計 畫 別	單位	單位成本 (元) 或 平 均 利 (費) 率	數量	預 算 數	說 明
國民教育計畫				29,756	
國民小學教育				29,756	
建築及設備計畫				50	
其他設備				50	
合 計				29,806	

新北市瑞芳區義方國民小學
 新北市地方教育發展基金
 5 年來主要業務計畫分析表

中 華 民 國 112年 度

單位：新臺幣千元

年 度 及 項 目	單位	數量	單位成 本(元)或平 均利(費)率	預（決）算 數	說 明
本年度預算數				29,806	
國民教育計畫				29,756	
建築及設備計畫				50	
上年度預算數				28,537	
國民教育計畫				28,427	
建築及設備計畫				110	
前年度決算數				29,579	
國民教育計畫				29,519	
建築及設備計畫				60	
109年度決算數				29,280	
國民教育計畫				29,125	
建築及設備計畫				155	
108年度決算數				28,633	
國民教育計畫				28,558	
建築及設備計畫				75	

單位:人

註1：1.聘用及約僱人員係指基金按其法定組織編制，依「聘用人員聘用條例」及「行政院與所屬中央及地方各機關 約僱人員僱用辦法」規定聘用或約僱之人員，非依前開規定之聘僱人員，概不列入本表。
2.其他兼任人員係指有關機關兼辦基金業務之現職人員，應說明領有兼職酬金之人數。

註2：校園門禁僱用專人值勤2人、自立午餐及幼兒園廚工1人、偏遠不便交通車隨車人員1人。

本頁空白

新北市瑞芳區
 新北市地方
用人費用
 中華民國

科 目	正式員 額薪資	聘僱人 員薪資	超時工 作報酬	津 貼	獎 金			退休及
					年終獎金	考績獎金	其他	退休金
總 計	17,194		474		2,002	1,570		2,789
國民教育計畫	17,194		474		2,002	1,570		2,789
正式人員	17,194		474		2,002	1,570		1,691
兼任人員								
其他人員								1,098

1、「計時與計件人員酬金」：校園門禁僱用專人值勤818千元、自立午餐及幼兒園廚工204千元、偏遠不便交通車隨車人員92千元。

2、考績獎金：依公務人員考績法第7、8、12條暨公立高級中等以下學校教師成績考核辦法第4條等規定，預算人數26人，預算金額為157萬元。年終獎金：依據行政院各年度訂定之軍公教人員年終工作獎金發給注意事項，預算人數26人，預算金額為200萬2千元。

義方國民小學
教育發展基金
彙計表
112年度

單位：新臺幣千元

卹償金	資遣費	福 利 費				提繳費	合 計	兼任人員 用人費用	總 計
		分擔保 險費	傷病醫 藥費	提撥福 利金	其他				
		1,680	43		256		26,008	82	26,090
		1,680	43		256		26,008	82	26,090
		1,680	43		256		24,910		24,910
								82	82
							1,098		1,098

新北市瑞芳區
 新北市地方
用人費用
 中華民國

科 目	正式員 額薪資	聘僱人 員薪資	超時工 作報酬	津 貼	獎 金			退休及
					年終獎金	考績獎金	其他	退休金
總 計	17,194		474		2,002	1,570		2,789
國民教育計畫	17,194		474		2,002	1,570		2,789
職員薪金	16,429							
工員工資	765							
兼職人員酬金								
加班費			474					
考績獎金						1,570		
年終獎金					2,002			
職員退休及離職金								2,739
工員退休及離職金								50
分擔員工保險費								
傷病醫藥費								
其他福利費								

1、「計時與計件人員酬金」：校園門禁僱用專人值勤818千元、自立午餐及幼兒園廚工204千元、偏遠不便交通車隨車人員92千元。

2、考績獎金：依公務人員考績法第7、8、12條暨公立高級中等以下學校教師成績考核辦法第4條等規定，預算人數26人，預算金額為157萬元。年終獎金：依據行政院各年度訂定之軍公教人員年終工作獎金發給注意事項，預算人數26人，預算金額為200萬2千元。

義方國民小學
教育發展基金
彙計表
112年度

單位：新臺幣千元

卹償金	資遣費	福 利 費				提繳費	合 計	兼任人員 用人費用	總 計
		分擔保 險費	傷病醫 藥費	提撥福 利金	其他				
		1,680	43		256		26,008	82	26,090
		1,680	43		256		26,008	82	26,090
							16,429		16,429
							765		765
								82	82
							474		474
							1,570		1,570
							2,002		2,002
							2,739		2,739
							50		50
		1,680					1,680		1,680
			43				43		43
					256		256		256

新北市瑞芳區義方國民小學
 新北市地方教育發展基金
各項費用彙計表
 中華民國112年度

單位：新臺幣千元

前 年 度 決 算 數	上 年 度 預 算 數	科 目	本 年 度 預 算 數				
			合 計	國民教育計畫	建築及設備計畫		
26,129	24,777	用人費用	26,090	26,090	0		
17,023	16,062	正式員額薪資	17,194	17,194	0		
16,257	15,299	職員薪金	16,429	16,429	0		
765	763	工員工資	765	765	0		
529	82	聘僱及兼職人員薪資	82	82	0		
529	82	兼職人員酬金	82	82	0		
463	349	超時工作報酬	474	474	0		
463	349	加班費	474	474	0		
3,551	3,470	獎金	3,572	3,572	0		
1,549	1,570	考績獎金	1,570	1,570	0		
2,002	1,900	年終獎金	2,002	2,002	0		
2,619	2,824	退休及卹償金	2,789	2,789	0		
2,571	2,774	職員退休及離職金	2,739	2,739	0		
48	50	工員退休及離職金	50	50	0		
1,944	1,990	福利費	1,979	1,979	0		
1,680	1,550	分擔員工保險費	1,680	1,680	0		
27	30	傷病醫藥費	43	43	0		
237	410	其他福利費	256	256	0		
2,084	2,018	服務費用	2,077	2,077	0		
85	205	水電費	175	175	0		
69	150	工作場所電費	150	150	0		
16	55	工作場所水費	25	25	0		
43	52	郵電費	52	52	0		
9	12	郵費	12	12	0		
34	40	電話費	40	40	0		
19	60	旅運費	60	60	0		
19	60	國內旅費	60	60	0		
706	409	修理保養及保固費	462	462	0		
550	287	一般房屋修護費	340	340	0		
15	101	機械及設備修護費	101	101	0		

新北市瑞芳區義方國民小學
 新北市地方教育發展基金
各項費用彙計表
 中華民國112年度

單位：新臺幣千元

前 年 度 決 算 數	上 年 度 預 算 數	科 目	本 年 度 預 算 數				
			合 計	國民教育計 畫	建築及設備 計畫		
141	21	雜項設備修護費	21	21	0		
1,129	1,190	一般服務費	1,226	1,226	0		
56	60	外包費	60	60	0		
1,024	1,080	計時與計件人員酬 金	1,114	1,114	0		
50	50	體育活動費	52	52	0		
30	30	專業服務費	30	30	0		
30	30	其他專業服務費	30	30	0		
72	72	公共關係費	72	72	0		
72	72	公共關係費	72	72	0		
443	505	材料及用品費	515	515	0		
443	505	用品消耗	515	515	0		
391	452	辦公（事務）用品	455	455	0		
2	2	醫療用品(非醫療院 所使用)	2	2	0		
50	51	其他用品消耗	58	58	0		
624	880	租金、償債、利息及相 關手續費	880	880	0		
624	880	交通及運輸設備租金	880	880	0		
624	880	車租	880	880	0		
60	110	購建固定資產、無形資 產、非理財目的之長期 投資及營舍與設施工程 支出	50	0	50		
60	110	購建固定資產	50	0	50		
60	110	購置雜項設備	50	0	50		
235	235	會費、捐助、補助、分 攤、照護、救濟與交流 活動費	182	182	0		
214	229	捐助、補助與獎助	182	182	0		
190	204	獎助學員生給與	157	157	0		
24	25	其他捐助、補助與 獎助	25	25	0		

新北市瑞芳區義方國民小學
 新北市地方教育發展基金
各項費用彙計表
 中華民國112年度

單位：新臺幣千元

前 決 算 數	上 年 度 預 算 數	科 目	本 年 度 預 算 數				
			合 計	國民教育計 畫	建築及設備 計畫		
20	6	補貼、獎勵、慰 問、照護與救濟	0	0	0		
20	6	獎勵費用	0	0	0		
3	12	其他	12	12	0		
3	12	其他支出	12	12	0		
3	12	其他	12	12	0		
29,579	28,537	合 計	29,806	29,756	50		

新北市瑞芳區義方國民小學
 新北市地方教育發展基金
預計平衡表
 中華民國112年12月31日

單位：新臺幣千元

110年12月31日 實 際 數	科 目	112年12月31日 預 計 數	111年12月31日 預 計 數	比較增減
98,322	資 產 合 計	98,272	98,272	0
98,322	資 產	98,272	98,272	0
7,294	流動資產	7,244	7,244	0
7,187	現金	7,137	7,137	0
7,187	銀行存款	7,137	7,137	0
107	預付款項	107	107	0
107	預付費用	107	107	0
0	投資、長期應收款 項、貸墊款及準備金	0	0	0
0	準備金	0	0	0
0	退休及離職準備 金	0	0	0
91,028	其他資產	91,028	91,028	0
91,028	什項資產	91,028	91,028	0
76	暫付及待結轉帳 項	76	76	0
90,952	代管資產	90,952	90,952	0
97,523	負 債	97,523	97,523	0
4,976	流動負債	4,976	4,976	0
4,976	應付款項	4,976	4,976	0
4,976	應付代收款	4,976	4,976	0
92,547	其他負債	92,547	92,547	0
92,547	什項負債	92,547	92,547	0
1,324	存入保證金	1,324	1,324	0
0	應付退休及離職 金	0	0	0
90,952	應付代管資產	90,952	90,952	0
271	暫收及待結轉帳 項	271	271	0
798	基金餘額	748	748	0
798	基金餘額	748	748	0
798	基金餘額	748	748	0
798	累積餘額	748	748	0
98,322	負債及基金餘額合計	98,272	98,272	0

信託代理與保證資產
保證品

0 信託代理與保證負債
0 應付保證品

0
0

新北市瑞芳區義方國民小學

新北市地方教育發展基金

資本資產明細表

中華民國112年度

單位：新臺幣千元

項 目	取得成本 (期初餘額)	以前年度 累計折舊/ 長期投資 評價	本 年 度 變 動					本年度累 計折舊/長 期投資評 價變動數	期末餘額
			增 加		減 少		主要增減 原因說明		
			金 額	類型	金 額	類型			
非理財目的之長期投資									
土地									
土地改良物	5,452	5,373						11	68
房屋及建築									
機械及設備	4,403	3,079						107	1,217
交通及運輸設備	638	584						9	45
雜項設備	2,996	1,709	50	(1)				153	1,184
購建中固定資產									
租賃資產									
租賃權益改良									
電腦軟體									
權利									
發展中之無形資產									
其他無形資產									
遞耗資產									
其他									
合計	13,489	10,745	50					280	2,514

註：