

中華民國111年度

新 北 市 總 預 算 案

新北市政府教育局主管

新北市地方教育發展基金
新北市瑞芳區義方國民小學

附屬單位預算之分預算
(非營業部分)

新北市瑞芳區義方國民小學編

新北市瑞芳區義方國民小學
新北市地方教育發展基金
目 次
中 華 民 國 111 年度

一、業務計畫及預算說明.....	第	1	-	4	頁
二、預算主要表					
1、基金來源、用途及餘絀預計表.....	第	5	-	5	頁
2、基金來源、用途及餘絀預計表說明.....	第	6	-	6	頁
3、現金流量預計表.....	第	7	-	7	頁
三、預算明細表					
1、基金來源明細表.....	第	8	-	8	頁
2、基金用途明細表.....	第	9	-	11	頁
四、預算附表					
單位(或計畫)成本分析表.....	第	12	-	12	頁
五、預算參考表					
1、5年來主要業務計畫分析表.....	第	13	-	13	頁
2、員工人數彙計表.....	第	14	-	14	頁
3、用人費用彙計表-依人員別.....	第	16	-	17	頁
4、用人費用彙計表-依用途別.....	第	18	-	19	頁
5、各項費用彙計表.....	第	20	-	22	頁
6、補辦預算明細表.....	第	23	-	23	頁
六、附 錄					
1、預計平衡表.....	第	24	-	24	頁
2、資本資產明細表.....	第	25	-	25	頁

新 北 市 瑞 芳 區 義 方 國 民 小 學

新 北 市 地 方 教 育 發 展 基 金

業務計畫及預算說明

中華民國 111 年度

壹、基金概況

一、設立宗旨及願景

- (一)本校依據「國民教育法」之規定辦理，以養成德、智、體、群、美五育均衡發展之健全國民為宗旨。
- (二)本校自 99 年度起依教育經費編列與管理法第 13 條規定設置「新北市地方教育發展基金」，以促進教育健全發展，提昇教育經費運用績效。

二、施政重點

- (一)培育五育兼備，多元性向發展之健全國民。
- (二)加強生活教育，引導人生正確價值方向和行為態度。
- (三)陶冶並平衡身心發展，促進並調和群己關係。
- (四)精進教師專業知能，豐富教學內容，建立優質專業形象。
- (五)提升人文及科技術養，豐富生活內涵，並增進創造思考及適應社會變遷之能力。

三、組織概況

本校設置校長 1 人，綜理全校校務，下設教導處、總務處、輔導室、附設幼兒園、人事室及會計室等單位，員額編制教師 17 人、教保員 1 人、職員 4 人、工友 1 人、廚工 1 人，共計 25 人。

四、基金歸類及屬性

本基金係預算法第 4 條第 1 項第 2 款所定，特定收入來源，供特殊用途之特別收入基金，並編製附屬單位預算。

貳、業務計畫

單位：新臺幣千元

一、基金來源

來源別	本年度預算數	實施內容
勞務收入	30	服務收入 3 萬元。
財產收入	1	利息收入 1 千元。
政府撥入收入	27,934	公庫撥款收入 2,793 萬 4 千元。
教學收入	474	學雜費收入 47 萬 4 千元。
其他收入	48	雜項收入 4 萬 8 千元。

二、基金用途

業務計畫	本年度預算數	實施內容
國民教育業務計畫	28,427	本年度預算編列 2,842 萬 7 千元，計有普通班 6 班、特教班 1 班、附設幼兒園 1 班，合計 8 班，學生人數 100 人；本計畫擬新購各科教學設備，充實各科教材，以提高教學效能，革新教學方法；辦理場地開放、藝文競賽、數位教學、科學推廣、學生輔導等項目，以期透過各項活動，強健學生身心體魄，增進學生生活智慧；配合校務推動行政處室支援工作，進而增進運作效能。
建築及設備業務計畫	110	本年度預算編列 11 萬元，計有其他設備 11 萬元，辦理充實各項教學、辦公設備及學校館藏圖書。

參、預算概要

一、基金來源及用途之預計

(一)本年度基金來源 2,848 萬 7 千元，較上年度預算數 2,872 萬 8 千元，減少 24 萬 1 千元，約 0.84%，主要係公庫撥款收入減少所致。

(二)本年度基金用途 2,853 萬 7 千元，較上年度預算數 2,872 萬 8 千元，減少 19 萬 1 千元，約 0.66%，主要係用人費用減少所致。

二、基金餘絀之預計

本年度基金來源及用途相抵後，差短為 5 萬元，較上年度預算數 0 元，增加 5 萬元，將移用以前基金餘額 5 萬元支應。

三、補辦預算事項：

(一)固定資產之建設改良擴充

1.乘坐式割草機採購，9 萬 6,000 元。

肆、以前年度計畫實施成果概述

一、前（109）年度計畫實施成果概述：基金來源決算數 2,886 萬 7,049 元，基金用途決算數 2,928 萬 218 元，短絀數 41 萬 3,169 元。

二、上年度已過期間（110 年 1 月 1 日至 6 月 30 日止）計畫實施成果概述：

(一)基金來源部分：勞務收入 2 萬 4,300 元、政府撥入收入 1,833 萬 8,606 元、教學收入 23 萬 7,000 元、其他收入 4 萬 7,400 元。

(二)基金用途部分：國民教育業務計畫 1,659 萬 6,910 元、建築及設備業務計畫 2 萬 3,000 元。

(三)總計 110 年上半年賸餘數 202 萬 7,396 元。

伍、組織系統圖

新北市瑞芳區義方國民小學
組 織 系 統 圖

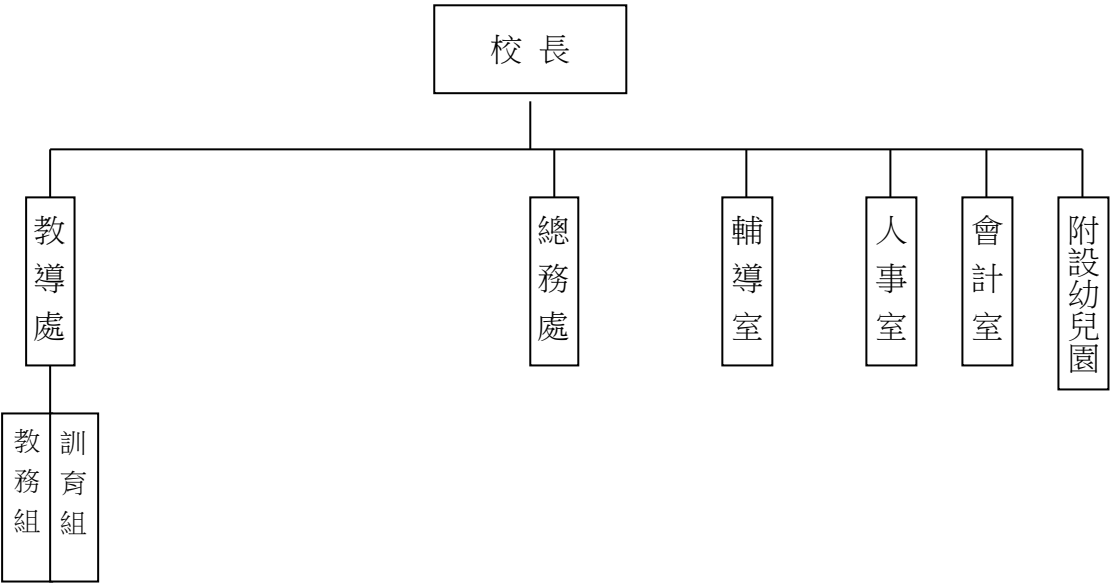

員額編制表																						
教育人員					公務人員												技工工友				編 制 員 額 總 計	
總 班 級 數	總 教 師 人 數	校 長	教 保 員	專 任 運 動 教 練	組 長	幹 事	護 理 師 或 護 士	營 養 師	主 任 (人)	助 理 員 (人)	書 記 (人)	人 事 管 理 員	主 任 (會)	佐 理 員 (會)	會 計 員	留 用 人 員	合 計	技 工	工 友	廚 工		合 計
8	17	1	1			1	1		1				1				4		1	1	2	25

新北市瑞芳區義方國民小學
 新北市地方教育發展基金
基金來源、用途及餘絀預計表
 中華民國111年度

單位：新臺幣千元

前年度決算數	項 目	本年度預算數	上年度預算數	比較增減(一)
28,867	基金來源	28,487	28,728	-241
2	徵收及依法分配收入	0	0	0
2	違規罰款收入	0	0	0
78	勞務收入	30	40	-10
78	服務收入	30	40	-10
1	財產收入	1	1	0
1	利息收入	1	1	0
28,256	政府撥入收入	27,934	28,312	-378
28,256	公庫撥款收入	27,934	28,312	-378
458	教學收入	474	345	129
458	學雜費收入	474	345	129
73	其他收入	48	30	18
73	雜項收入	48	30	18
29,280	基金用途	28,537	28,728	-191
29,125	國民教育計畫	28,427	28,668	-241
29,125	國民小學教育	28,427	28,668	-241
155	建築及設備計畫	110	60	50
155	其他設備	110	60	50
-413	本期賸餘（短絀－）	-50	0	-50
1,205	期初基金餘額	792	1,205	-413
0	解繳公庫	0	0	0
792	期末基金餘額	742	1,205	-463

備註：

新北市瑞芳區義方國民小學
新北市地方教育發展基金
基金來源、用途及餘絀預計表說明
中華民國 111 年度

壹、基金來源：

- 一、勞務收入：本年度預算數為 3 萬元，主要為場地租借收入 3 萬元。
- 二、財產收入：本年度預算數為 1 千元，主要為專戶利息收入 1 千元。
- 三、政府撥入收入：本年度預算數為 2,793 萬 4 千元，主要為市庫撥款收入 2,793 萬 4 千元。
- 四、教學收入：本年度預算數為 47 萬 4 千元，主要為幼兒園學費收入 42 萬元、幼兒園學生活動費收入 5 萬 4 千元。
- 五、其他收入：本年度預算數為 4 萬 8 千元，主要為員工宿舍使用費收入 4 萬 8 千元。

貳、基金用途：

- 一、國民教育業務計畫：本年度預算數為 2,842 萬 7 千元，主要擬新購各科教學設備，充實各科教材，以提高教學效能，革新教學方法；辦理場地開放、藝文競賽、數位教學、科學推廣、學生輔導等項目，以期透過各項活動，強健學生身心體魄，增進學生生活智慧；配合校務推動行政處室支援工作，進而增進運作效能。
- 二、建築及設備業務計畫：本年度預算數為 11 萬元，包括其他設備 11 萬元，主要係辦理充實各項教學、辦公設備及學校館藏圖書以改善教學環境，增進教學效能。

新
北
市
瑞
芳
區
義
方
國
民
小
學
新
北
市
地
方
教
育
發
展
基
金
現
金
流
量
預
計
表
中
華
民
國
111
年
度

單位：新臺幣千元

項	目	預	算	數	說	明
業務活動之現金流量						
本期賸餘(短絀)				-50		
調整非現金項目				0		
流動資產淨減(淨增)				0		
流動負債淨增(淨減)				0		
業務活動之淨現金流入(流出)				-50		
其他活動之現金流量						
增加短期債務及其他負債				0		
增加其他負債				0		
增加其他資產				0		
增加其他資產				0		
其他活動之淨現金流入(流出)				0		
現金及約當現金之淨增(淨減)				-50		
期初現金及約當現金				4,398		
期末現金及約當現金				4,348		

註：

新北市瑞芳區義方國民小學
新北市地方教育發展基金
基金來源明細表
中華民國 111年 度

單位：新臺幣千元

科目及業務項目	單 位	預 算 數			說 明
		數量 (業務量)	利(費)率	金 額	
勞務收入				30	
服務收入	年	1	30,000	30	場地租借(收支併列)
財產收入				1	
利息收入	年	1	1,000	1	專戶利息收入
政府撥入收入				27,934	
公庫撥款收入	年	1	27,934,000	27,934	市庫撥款收入
教學收入				474	
學雜費收入	年	1	54,000	54	學生活動費(收支併列)-幼兒園
學雜費收入	年	1	420,000	420	學費-幼兒園
其他收入				48	
雜項收入	年	1	48,000	48	員工宿舍使用費
總 計：				28,487	

新北市瑞芳區義方國民小學
 新北市地方教育發展基金
基金用途明細表
 中華民國111年度

單位：新臺幣千元

前年度 決算數	業務計畫及 用途別科目	本年度 預算數	上年度 預算數	計畫內容說明
29,125	53 國民教育計畫	28,427	28,668	
29,125	532 國民小學教育	28,427	28,668	
25,658	1 用人費用	24,777	25,028	
16,749	11 正式員額薪資	16,062	16,061	
15,761	113 職員薪金	15,299	15,298	教職員薪資
125		0	0	
864	114 工員工資	763	763	工友薪資及廚工薪資
587	12 聘僱及兼職人員薪資	82	151	
0	124 兼職人員酬金	30	100	兼代課鐘點費
508		0	0	
80		52	51	國小兼任輔導教師減課鐘點費
365	13 超時工作報酬	349	349	
365	131 加班費	10	10	偏遠交通不便地區交通車隨車人員加班費
0		339	339	不休假加班費
3,580	15 獎金	3,470	3,550	
1,614	151 考績獎金	1,570	1,600	教職員工考績獎金
1,966	152 年終獎金	1,900	1,950	教職員工年終獎金
2,520	16 退休及卹償金	2,824	2,838	
98	161 職員退休及離職金	100	150	長期代理代課教師勞退準備金
2,368		1,159	1,218	教職員退休金、撫慰金、獎勵金
0		1,515	1,420	教職員退撫基金提撥
54	162 工員退休及離職金	50	50	工友勞退準備金提撥
1,857	18 福利費	1,990	2,079	
1,564	181 分擔員工保險費	1,550	1,550	教職員工公保、勞保、健保
23	183 傷病醫藥費	30	30	教職員健康檢查費
224	18Y 其他福利費	10	10	教職員休假補助費(逾10日)
46		200	269	公教人員各項補助(婚喪及生育補助、子女教育補助相關費用)
0		200	220	教職員休假補助費(10日內)
2,103	2 服務費用	2,018	1,980	
163	21 水電費	205	255	
142	212 工作場所電費	150	200	電費
21	214 工作場所水費	55	55	水費
38	22 郵電費	52	52	
11	221 郵費	12	12	郵資
27	222 電話費	40	40	電話費
19	23 旅運費	60	60	
19	231 國內旅費	60	60	小型學校差旅費
652	25 修理保養及保固費	409	322	
456	252 一般房屋修護費	267	267	教室、辦公房屋相關建物修繕
61		20	20	場地租借(收支併列)-場地租借相關維護管理費用

新北市瑞芳區義方國民小學
 新北市地方教育發展基金
基金用途明細表
 中華民國111年度

單位：新臺幣千元

前年度 決算數	業務計畫及 用途別科目	本年度 預算數	上年度 預算數	計畫內容說明
60252	一般房屋修護費	0	0	
0255	機械及設備修護費	86	0	各項機械及設備修護費
15		15	15	電腦設備及維護管理費
60257	雜項設備修護費	21	20	飲水設備維護費
1,13027	一般服務費	1,190	1,189	
50279	外包費	60	60	校園保全服務費
1,02927D	計時與計件人員酬金	204	204	小型自立午餐學校廚工補助-廚工1人
0		10	20	場地租借(收支併列)-場地租借 相關安全維護僱用專人值勤2人 薪資、保險、獎金及退職準備
0		778	767	校園門禁安全維護費-僱用專人 值勤2人薪資、保險、年終工作 獎金及退職準備
0		88	88	偏遠交通不便地區交通車隨車 人員薪資-1人
5027F	體育活動費	50	50	教職員工文康活動費
3028	專業服務費	30	30	
3028Y	其他專業服務費	30	30	校園環境維護費用
7229	公共關係費	72	72	
72291	公共關係費	72	72	應業務需要加強公共關係之費 用
3883	材料及用品費	505	525	
38832	用品消耗	505	525	
291321	辦公(事務)用品	298	298	辦公費-教學及行政用各項用品 、文具、紙張相關經費
52		54	45	學生活動費(收支併列)-幼兒園 教學活動所需相關費用、物品
0		100	130	辦公(事務)用之消耗及非消耗 品
2328	醫療用品(非醫療院所 使用)	2	2	健康中心衛生保健費
3432Y	其他用品消耗	17	17	社團活動經費
10		5	5	特教班教材編輯費
0		5	5	特教班常年事務費
0		6	6	推動學校健康促進政策經費
0		18	17	運動會相關經費
7904	租金、償債、利息及相關 手續費	880	880	
79044	交通及運輸設備租金	880	880	
790442	車租	880	880	偏遠交通不便地區交通車租賃 費
1767	會費、捐助、補助、分 攤、照護、救濟與交流活 動費	235	243	

新北市瑞芳區義方國民小學
 新北市地方教育發展基金
基金用途明細表
 中華民國111年度

單位：新臺幣千元

前年度 決算數	業務計畫及 用途別科目		本年度 預算數	上年度 預算數	計畫內容說明
17172		捐助、補助與獎助	229	237	
148726		獎助學員生給與	6	5	國小原住民學生獎學金
0			5	14	國小低收入戶學生助學金
0			193	193	低收入戶、中低收入戶、身心障礙及家庭突遭變故學生午餐補助
072Y		其他捐助、補助與獎助	19	19	教師節紀念品
23			2	2	幼兒園兒童節禮物
0			4	4	國小兒童節禮物
574		補貼、獎勵、慰問、照護與救濟	6	6	
5743		獎勵費用	6	6	資深優良教師獎勵金
109		其他	12	12	
1091		其他支出	12	12	
1091Y		其他	12	12	偏遠交通不便地區交通車隨車人員保險費
1555M		建築及設備計畫	110	60	
1555M4		其他設備	110	60	
1555		購建固定資產、無形資產及非理財目的之長期投資	110	60	
15551		購建固定資產	110	60	
96514		購置機械及設備	0	0	
0516		購置雜項設備	50	0	充實各項教學及辦公設備
59			10	10	充實學校館藏圖書
0			50	50	充實各項教學及辦公設備
29,280	總	計	28,537	28,728	

新北市瑞芳區義方國民小學
 新北市地方教育發展基金
單位（或計畫）成本分析表
 中 華 民 國 111年 度

單位：新臺幣千元

計 畫 別	單位	單位成本 (元) 或 平 均 利 (費) 率	數量	預 算 數	說 明
國民教育計畫				28,427	
國民小學教育				28,427	
建築及設備計畫				110	
其他設備				110	
合 計				28,537	

新北市瑞芳區義方國民小學
 新北市地方教育發展基金
 5 年來主要業務計畫分析表

中 華 民 國 111年 度

單位：新臺幣千元

年 度 及 項 目	單位	數量	單位成 本(元)或平 均利(費)率	預（決）算 數	說 明
本年度預算數				28,537	
國民教育計畫				28,427	
建築及設備計畫				110	
上年度預算數				28,728	
國民教育計畫				28,668	
建築及設備計畫				60	
前年度決算數				29,280	
國民教育計畫				29,125	
建築及設備計畫				155	
108年度決算數				28,633	
國民教育計畫				28,558	
建築及設備計畫				75	
107年度決算數				27,093	
國民教育計畫				27,033	
建築及設備計畫				60	

員工人數彙計表

單位:人

註1：1.聘用及約僱人員係指基金按其法定組織編制，依「聘用人員聘用條例」及參照「行政院暨所屬機關約僱人員僱用辦法」之規定聘用或約僱人員，非依前開規定聘僱人員，概不列入本表。
2.其他兼任人員係指有關機關兼辦基金業務之現職人員，應說明領有兼職酬金之人數。

註2：僱用專人值勤2人、自立午餐廚工1人、偏遠不便交通車隨車人員1人。

本頁空白

新
北
市
瑞
芳
區
新
北
市
地
方
用
人
費
用
中
華
民
國

[illegible]

「計時與計件人員酬金」科目編有僱用專人值勤788千元、自立午餐廚工204千元、偏遠不便交通車隨車人員88千元。

義方國民小學
教育發展基金
彙計表
111年度

單位：新臺幣千元

卹償金	資遣費	福 利 費				提繳費	合 計	兼任人員 用人費用	總 計
		分擔保 險費	傷病醫 藥費	提撥福 利金	其他				
		1,550	30		410		24,695	82	24,777
		1,550	30		410		24,695	82	24,777
		1,550	30		410		23,536		23,536
								82	82
							1,159		1,159

新北市瑞芳區
 新北市地方
用人費用
 中華民國

科 目	正式員 額薪資	聘僱人 員薪資	超時工 作報酬	津 貼	獎 金			退休及
					年終獎金	考績獎金	其他	退休金
總 計	16,062		349		1,900	1,570		2,824
國民教育計畫	16,062		349		1,900	1,570		2,824
職員薪金	15,299							
工員工資	763							
兼職人員酬金								
加班費			349					
考績獎金						1,570		
年終獎金					1,900			
職員退休及離職金								2,774
工員退休及離職金								50
分擔員工保險費								
傷病醫藥費								
其他福利費								

「計時與計件人員酬金」科目編有僱用專人值勤788千元、自立午餐廚工204千元、偏遠不便交通車隨車人員88千元。

義方國民小學
教育發展基金
彙計表
111年度

單位：新臺幣千元

卹償金	資遣費	福 利 費				提繳費	合 計	兼任人員 用人費用	總 計
		分擔保 險費	傷病醫 藥費	提撥福 利金	其他				
		1,550	30		410		24,695	82	24,777
		1,550	30		410		24,695	82	24,777
							15,299		15,299
							763		763
								82	82
							349		349
							1,570		1,570
							1,900		1,900
							2,774		2,774
							50		50
		1,550					1,550		1,550
			30				30		30
					410		410		410

新北市瑞芳區義方國民小學
 新北市地方教育發展基金
各項費用彙計表
 中華民國111年度

單位：新臺幣千元

前 年 度 決 算 數	上 年 度 預 算 數	科 目	本 年 度 預 算 數				
			合 計	國民教育計畫	建築及設備計畫		
25,658	25,028	用人費用	24,777	24,777	0		
16,749	16,061	正式員額薪資	16,062	16,062	0		
15,886	15,298	職員薪金	15,299	15,299	0		
864	763	工員工資	763	763	0		
587	151	聘僱及兼職人員薪資	82	82	0		
587	151	兼職人員酬金	82	82	0		
365	349	超時工作報酬	349	349	0		
365	349	加班費	349	349	0		
3,580	3,550	獎金	3,470	3,470	0		
1,614	1,600	考績獎金	1,570	1,570	0		
1,966	1,950	年終獎金	1,900	1,900	0		
2,520	2,838	退休及卹償金	2,824	2,824	0		
2,466	2,788	職員退休及離職金	2,774	2,774	0		
54	50	工員退休及離職金	50	50	0		
1,857	2,079	福利費	1,990	1,990	0		
1,564	1,550	分擔員工保險費	1,550	1,550	0		
23	30	傷病醫藥費	30	30	0		
270	499	其他福利費	410	410	0		
2,103	1,980	服務費用	2,018	2,018	0		
163	255	水電費	205	205	0		
142	200	工作場所電費	150	150	0		
21	55	工作場所水費	55	55	0		
38	52	郵電費	52	52	0		
11	12	郵費	12	12	0		
27	40	電話費	40	40	0		
19	60	旅運費	60	60	0		
19	60	國內旅費	60	60	0		
652	322	修理保養及保固費	409	409	0		
576	287	一般房屋修護費	287	287	0		
15	15	機械及設備修護費	101	101	0		

新北市瑞芳區義方國民小學
 新北市地方教育發展基金
各項費用彙計表
 中華民國111年度

單位：新臺幣千元

前 年 度 決 算 數	上 年 度 預 算 數	科 目	本 年 度 預 算 數				
			合 計	國民教育計畫	建築及設備計畫		
60	20	雜項設備修護費	21	21	0		
1,130	1,189	一般服務費	1,190	1,190	0		
50	60	外包費	60	60	0		
1,029	1,079	計時與計件人員酬金	1,080	1,080	0		
50	50	體育活動費	50	50	0		
30	30	專業服務費	30	30	0		
30	30	其他專業服務費	30	30	0		
72	72	公共關係費	72	72	0		
72	72	公共關係費	72	72	0		
388	525	材料及用品費	505	505	0		
388	525	用品消耗	505	505	0		
343	473	辦公（事務）用品	452	452	0		
2	2	醫療用品(非醫療院所使用)	2	2	0		
43	50	其他用品消耗	51	51	0		
790	880	租金、償債、利息及相關手續費	880	880	0		
790	880	交通及運輸設備租金	880	880	0		
790	880	車租	880	880	0		
155	60	購建固定資產、無形資產及非理財目的之長期投資	110	0	110		
155	60	購建固定資產	110	0	110		
96		購置機械及設備	0	0	0		
59	60	購置雜項設備	110	0	110		
176	243	會費、捐助、補助、分攤、照護、救濟與交流活動費	235	235	0		
171	237	捐助、補助與獎助	229	229	0		
148	212	獎助學員生給與	204	204	0		
23	25	其他捐助、補助與獎助	25	25	0		

各項費用彙計表

單位：新臺幣千元

29,280

新北市瑞芳區義方國民小學
 新北市地方教育發展基金
補辦預算明細表
 中華民國111年度

單位：新臺幣千元

項 目	金 額	辦理年度	說 明
一、固定資產之建設、改良、擴充	96		
建築及設備計畫	96		
514購置機械及設備	96	109	乘坐式割草機採購，依109年7月31日新北府教體衛字第1091394086號函核准在案。

新北市瑞芳區義方國民小學
 新北市地方教育發展基金
預計平衡表
 中華民國111年12月31日

單位：新臺幣千元

109年12月31日 實 際 數	科 目	111年12月31日 預 計 數	110年12月31日 預 計 數	比較增減
96,496	資 產 合 計	96,446	96,496	-50
96,496	資 產	96,446	96,496	-50
4,398	流動資產	4,348	4,398	-50
4,398	現金	4,348	4,398	-50
4,398	銀行存款	4,348	4,398	-50
0	預付款項	0	0	0
0	預付費用	0	0	0
0	投資、長期應收款 項、貸墊款及準備金	0	0	0
0	準備金	0	0	0
0	退休及離職準備 金	0	0	0
92,098	其他資產	92,098	92,098	0
92,098	什項資產	92,098	92,098	0
1	暫付及待結轉帳 項	1	1	0
92,097	代管資產	92,097	92,097	0
95,704	負 債	95,704	95,704	0
3,168	流動負債	3,168	3,168	0
3,168	應付款項	3,168	3,168	0
3,168	應付代收款	3,168	3,168	0
92,536	其他負債	92,536	92,536	0
92,536	什項負債	92,536	92,536	0
439	存入保證金	439	439	0
0	應付退休及離職 金	0	0	0
92,097	應付代管資產	92,097	92,097	0
0	暫收及待結轉帳 項	0	0	0
792	基金餘額	742	792	-50
792	基金餘額	742	792	-50
792	基金餘額	742	792	-50
792	累積餘額	742	792	-50
96,496	負債及基金餘額合計	96,446	96,496	-50

信託代理與保證資產
保證品

0 信託代理與保證負債
0 應付保證品

0
0

新北市瑞芳區義方國民小學

新北市地方教育發展基金

資本資產明細表

中華民國111年度

單位：新臺幣千元

項 目	取得成本 (期初餘額)	以前年度 累計折舊/ 長期投資 評價	本 年 度 變 動					本年度累 計折舊/長 期投資評 價變動數	期末餘額
			增 加		減 少		主要增減 原因說明		
			金 額	類型	金 額	類型			
非理財目的之長期投資									
土地									
土地改良物	5,452	5,362						11	79
房屋及建築									
機械及設備	3,759	3,124						127	508
交通及運輸設備	637	584						9	44
雜項設備	2,599	1,662	110	(1)			1. 購置充實 各項教學及 辦公設備。 2. 購置充實 學校館藏圖 書。	149	898
購建中固定資產									
租賃資產									
累計折舊-租賃資產									
租賃權益改良									
累計折舊-租賃權益改良									
電腦軟體									
權利									
發展中之無形資產									
其他無形資產									
遞耗資產									
累計折耗-遞耗資產									
其他									
合計	12,447	10,732	110					296	1,529

註：

